JUNIO
2021

Clot Fan Club

BOLETÍN FAN CLOT

Ajuntament d'Elx

Aigües d'Elx

red panamu
EL CLOT DE GALVANY

CLOT DE GALVANY

ÍNDICE DE CONTENIDOS

1.	NIVELES DE AGUA EN LAS CHARCAS	3
2.	SEGUIMIENTO BIOLÓGICO	4
3.	VISITAS Y ACTIVIDADES ESPECIALES	8
4.	TAREAS DE MANTENIMIENTO	10

BOLETÍN FAN CLOT

1.NIVELES DE AGUA EN LAS CHARCAS

SECTOR	CHARCA	Nivel
FONDET DE LA SENIETA		Nulo
BALSARES		Alto
TORRE BRISSÓ		Nulo
CLOT DE GALVANY	Norte	Alto
	Sur	Medio
	Central	Medio
CHARCAS ARTIFICIALES	Carabassí	Medio
	Anátidas	Medio
	Fartet	Nulo

OBSERVACIONES

Durante el mes de Junio, se han recogido un total de 13 litros en precipitaciones. En estos 6 primeros meses del año ya hemos recogido un total 273 litros muy cerca de la media anual para esta zona. A pesar de ello, las láminas de agua temporales tanto del Fondet de la Senieta como en Torre Brissó presentan un nivel nulo. El resto de charcas naturales del Clot de Galvany siguen a un buen nivel, junto con las artificiales que presentan un nivel medio.

2. SEGUIMIENTO BIOLÓGICO

AVES

CENSO RAM

CENSO COORDINADO RAM	
Especie	**TOTAL**
Cormorán grande	3
Gaviota de audouin	8
Gaviota patiamarilla	3
Larus sp	4
Charrán patinegro	1
Total	19

CENSO MENSUAL LITORAL

CENSO COORDINADO LITORAL	
Especie	**TOTAL**
Gaviota de Audouin	3
Gaviota patiamarilla	26
Charrán patinegro	5
Larus sp	2
Totales.-	36

BOLETÍN FAN CLOT

Fumarel cariblanco *(Chlidonias hybridus)*

El fumarel cariblanco o fumarell de galta blanca, es fácil de reconocer por el pico y las patas de color rojo oscuro, el capirote negro que se extiende hasta el dorso y la cara blanca, resulta muy llamativo. De tamaño ligeramente mayor que otro fumareles, el cariblanco presenta la silueta y las características propias de este género. Esta muy asociado a humedales litorales de agua dulce, en el Clot de Galvany se pueden ver a partir del mes de abril sobrevolando la charca central, capturando insectos acuáticos y sus larvas de la superficie del agua. Ocasionalmente también pueden pescar pequeños peces y algunos anfibios. Una vez los pollos son capaces de volar, en los meses de agosto y septiembre se marchan destino a África para pasar el invierno.

BOLETÍN FAN CLOT

MÁXIMOS DESTACADOS DE AVES DEL MES

Abejaruco europeo	4	Garceta común	96
Ánade azulón	43	Garcilla cangrejera	9
Ánade friso	13	Garza imperial	3
Andarríos chico	1	Garza real	1
Avetorillo común	6	Grajilla occidental	20
Avión zapador	50	Malvasía cabeciblanca	26
Cerceta común	2	Martinete común	4
Cerceta pardilla	24	Mito común	4
Charrán común	4	Morito común	14
Charrán patinegro	5	Pato colorado	94
Charrancito común	2	Pito real	3
Chorlitejo patinegro	2	Porrón pardo	2
Críalo europeo	1	Somormujo lavanco	24
Cuchara común	20	Tarro blanco	6
Cuervo grande	1	Torcecuello euroasiático	1
Focha común	988	Vencejo común	200
Fumarel cariblanco	100	Zampullín común	147
Gallineta común	54	Zampullín cuellinegro	31

OBSERVACIONES RESTO DE FAUNA

Anfibios, reptiles, mamíferos e invertebrados observados este mes
Galápago leproso
Culebra de escalera
Culebra de herradura
Salamanquesa común
Lagarto bético
Lagartija colirroja
Lagartija cenicienta
Lagartija colilarga
Camaleón común
Rana común
Tortuga mora
Culebra viperina
Conejo
Ardilla roja
Vanesa de los cardos (*Vanessa carduii*)
Macaón (*Papilio macaon*)
Avispa alfarera (*Sceliphron spirifex*)
Garrapata(*Ixodes ricinus*)
Libélula (*Diplacodes lefebvrei*)
Libélula (*Selysiothemis nigra*)
Libélula (*Sympetrum fonscolombii*)
Caballito del diablo (*Ischnura elegans*)

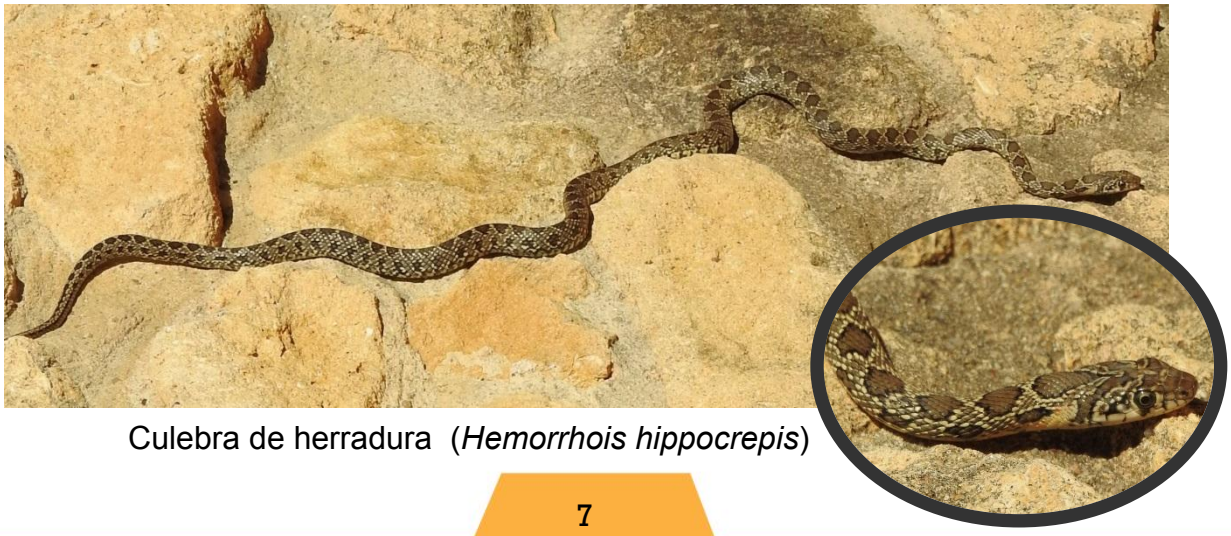

Culebra de herradura (*Hemorrhois hippocrepis*)

3. VISITAS Y ACTIVIDADES ESPECIALES

VISITAS RECIBIDAS		
Centro	**Actividad**	**Participantes**
Asociación Oasis Salud mental	Ruta guiada	8
Centro Salud mental Dr. Esquerdo	Ruta guiada	12
I.E.S. Joanot Martorell	Visita Dunas y playas	9
CEIP Azorín	Ruta independiente.	90
Oficina ambiental UMH	Recogida micro plásticos playa arenales del sol.	170
C. Fundación Antonio Bonny	Ruta independiente	45
Concejalia Juventud	"Talleres sobre la Basuraleza"	11
Centro menores.Fundacion Antonio Moreno	Ruta guiada	5
CEIP Jaime Balmes	Merendero y baños . Ruta independiente.	80
CEIP Vicenta Russo	Estancia A.R.	60
Particulares	Ruta guiada	5

4. TAREAS DE MANTENIMIENTO

De entre todas las tareas de mantenimiento realizadas durante el mes destacamos:

- Revisión perimetral, miradores y vallado del Carabassí.
- Revisión de las nasas para los galápagos.
- Tareas de limpieza y mantenimiento del vivero.
- Mantenimiento del jardín del aula.
- Inicio de Tareas de cambio de techado del mirador de la charca central.
- Tareas de limpieza y desbroce del huerto semillero y entorno.
- Desbroce camino Carabassí a la entrada del párking.
- Tareas de limpieza, desbroce y poda en el merendero.
- Tareas de desbroce del entorno del observatorio de la charca del Carabassí y del entorno del observatorio de la charca de Anátidas.
- Tareas de desbroce del entorno del jaulón de la C. Pardillla. y limpieza de las algas del cercado del nenúfar.
- Tareas de riego del jardín del Aula y de limpieza de búnkers.

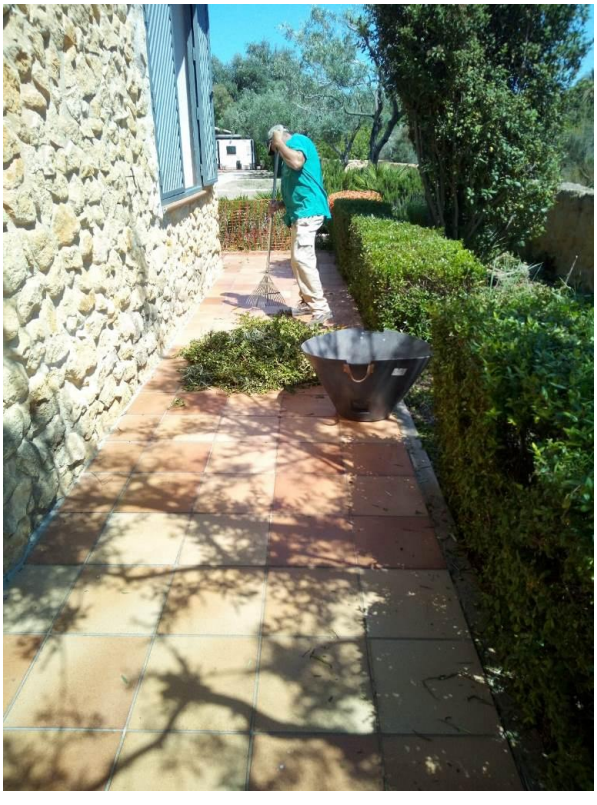

BOLETÍN FAN CLOT